

Werp een helder licht op uw zaak!

➔ **Op hoog niveau presteren met led-paneel IRIS**

Werp een helder licht op uw zaak!

Of het nu gaat om een kantoor, laboratorium of praktijk, led-paneel IRIS biedt optimale verlichting om uw werk op hoog niveau uit te voeren.

De hoeveelheid licht en de kleurweergave van led-paneel IRIS is perfect afgestemd op het natuurlijk verlichten van uw ruimte.



'De verlichting is zo natuurlijk. Het lijkt net alsof ik buiten ben'

Zo ontstaat een prettig klimaat waar u gedurende de dag productief bent én blijft.

Vijf jaar garantie!

Het licht van led-paneel IRIS is uniek. Het paneel zelf is van zeer hoge kwaliteit. Uw vertrouwen wordt bevestigd met maar liefst vijf jaar garantie.



'Het neutrale, heldere licht helpt mij bij het uitvoeren van precisiewerk'

Waarom led-paneel IRIS?

- + Ontspannen werken**
Rustiger voor uw ogen en meer werkplezier.
- + Precisiewerk op hoog niveau**
Optimale weergave van kleuren en details.
- + Energie efficiënt**
Langere levensduur en minder energie verbruik.

J. van Dommelen Elektrotechniek B.V.

Kiotoweg 45
3047 BG Rotterdam

T 010 - 262 22 02
W www.Dommelen.nl



J. VAN DOMMELEN
ELEKTROTECHNIEK B.V.

ELEKTROTECHNIEK
TELEMATICA
BEVEILIGING



Led-paneel IRIS



Met de unieke combinatie van optimale waardes is led-paneel IRIS de perfecte verlichtingsoplossing voor elke werkplek. Led-paneel IRIS is perfect afgestemd om uw praktijkruimte natuurlijk te verlichten.

‘Eenvoudig het juiste licht.’

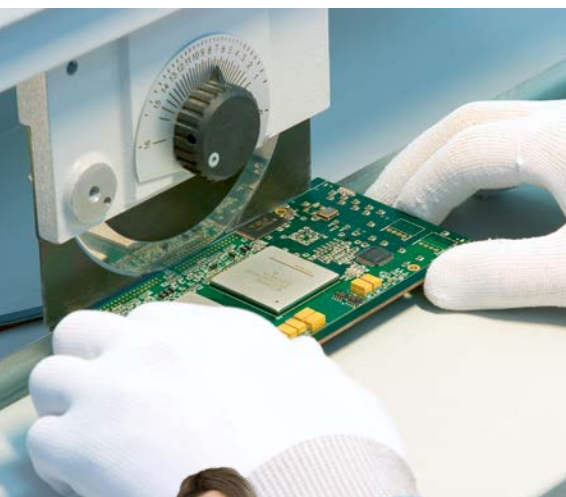

Uitvoeringen:

LP44E559+ (595 x 595 x 10 mm)

LP44B559+ (1195 x 295 x 10 mm)

- + Hoge CRI van 95
- + CQS van 91,7
- + UGR van onder de 19
- + 4000 lumen bij 44 watt
- + CCT van 5500 kelvin
- + Ripple free driver
- + Mogelijkheid tot dimmen
- + Power Factor van 0,95

CRI

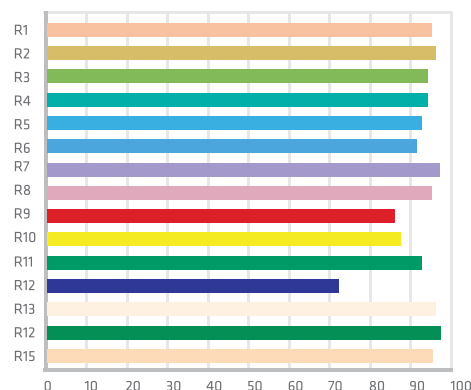

‘Het vermogen halveert terwijl de hoeveelheid licht verdubbelt!’

J. van Dommelen Elektrotechniek B.V.

Kiotoweg 45

3047 BG Rotterdam

T 010 - 262 22 02

W www.Dommelen.nl



J. VAN DOMMELEN
ELEKTROTECHNIEK B.V.

ELEKTROTECHNIEK
TELEMATICA
BEVELINGEN